

美郷町内の有志で結成されたおむすび実行委員会で活動されている『地域食堂 おむすび』は毎月大和地域（長藤集会所）、邑智地域（保健福祉センター）で開催されています（毎回30食）。夏休み等は出張開催もあります。

テレビ取材も受けられました。地域食堂はどなたでも参加いただけるあたたかな居場所です。地域の方々からも食材等を寄付されており、地域に根付いた活動を展開されています。

あたたかな居場所

地域食堂 おむすび



写真投稿：おむすび実行委員会さん 撮影地：悠花の郷（別府）

【開催予定】

会場	開催予定日	開催時間
長藤集会所	9/26(月)・10/24(月)・11/28(月)	17:00~18:00
	2/20(月)	11:30~12:30
保健福祉センター	9/27(火)・10/25(火)・11/29(火)	16:30~18:00
	2/24(金)	11:30~12:30

※小中学校の長期休暇月には、昼食時にあわせ「出張 地域食堂」を開催します。

目次

令和3年度 事業報告及び決算(2) フードドライブへのご協力をお願いします(3) シニア・スマホ教室を開催(3) 写真を募集しています(3) 自由な活動応援金申請受付中(4) グランドゴルフ交流会 in 防災公園 開催(4) しまねの福祉・保育職場合同相談会浜田会場におこしください(4) つくし苑NEWS(5) 8・9月の予定(5) みさとお元気JYUZUつなぎ(6) 頭の体操(6) 社協って何しとるん?(6)

令和3年度 美郷町社会福祉協議会

事業報告及び決算

■ 地域福祉事業

法人運営事業

- 会費：1,976,200円
- 寄付金：1,966,500円
- 理事会・評議員会・各種委員会の開催
- 広報誌「ところ」年7回発行
- ホームページ運営
- 社会福祉法人等連絡会の事務局 など

障がい児・者福祉推進事業

- あいサポート運動の推進
- ユニバーサル交流会

シルバー人材センター事業

地域の「臨時的、短期的な作業」の請負

- 除草作業 ● 剪定作業
- 障子の張替作業 など

児童福祉推進事業

- 新生児誕生祝事業
- 小中学校入学卒業祝品贈呈事業
- ひとり親家庭入学・卒業準備金支援事業

各種団体支援・助成事業推進

- 連合自治会や地域社協の活動支援
- 民生児童委員協議会や老人クラブ連合会の活動支援
- 地域共生社会創造助成金事業

高齢者福祉推進事業

- 75歳以上ひとり暮らし者歳末訪問
- おでかけ支援事業
- 敬老祝い品贈呈事業 など

福祉相談や権利擁護事業

- 総合相談窓口「くらしの相談所みさと」の運営 ● 生活困窮者自立支援事業
- 生活福祉資金・民生融金等の貸付事業 ● フードバンクの推進
- 法人後見人等受任事業 ● 日常生活自立支援事業 など

■ 介護保険事業

居宅介護支援事業

利用者が住み慣れた地域で生活が継続できるよう、介護保険サービスを計画し、日常生活を支援しました。

- 介護保険事業 ● 介護保険予防事業 ● 総合事業

訪問介護事業

利用者の在宅生活を支える主要な事業として、信頼と安心を届けられるよう、利用者の立場を尊重したサービス提供に努めました。

- 介護保険事業 ● 介護予防、日常生活支援総合事業 ● 障害福祉サービス事業
- 訪問型サービスA事業

通所介護事業

住み慣れた地域で利用者、家族の意向に沿った暮らしを実現するために、新型コロナウイルス感染症対策にも留意しながら、潜在的ニーズを把握し、必要とされるサービスの提供に努めました。

- 介護保険事業 ● 介護予防、日常生活支援総合事業 ● 「食」の自立支援事業

令和3年度決算額

収入総額	地域福祉	居宅	訪問	通所	シルバー人材センター	合計
	58,328,489円	12,297,288円	21,575,382円	54,573,026円	9,511,273円	156,285,458円
支出総額	地域福祉	居宅	訪問	通所	シルバー人材センター	合計
	62,066,414円	11,438,205円	26,234,123円	56,486,988円	7,946,588円	164,172,318円
当期資金収支差額	地域福祉	居宅	訪問	通所	シルバー人材センター	合計
	△3,737,925円	859,083円	△4,658,741円	△1,913,962円	1,564,685円	△7,886,860円
当期末支払資金残高 ※前期末支払資金残高含む	地域福祉	居宅	訪問	通所	シルバー人材センター	合計
	16,008,700円	1,702,812円	6,192,760円	27,920,102円	1,564,685円	53,389,059円

フードドライブへのご協力をお願いします (8/1~8/31)



「フードバンク」とはまだ食べられるのに、様々な理由で捨てられてしまう食べ物を寄付していただき、食の支援を必要としている施設や個人の方々へお届けする活動です。

「フードドライブ」とは家庭や企業で余っている食品を持ち寄って、フードバンクに寄付をしていただく食品寄贈運動です。

美郷町社会福祉協議会ではフードバンクを実施しており、この度、フードドライブを開催します。社協までお持ちいただくか、ご連絡を頂ければ受け取りにお伺いいたします。

「もったいない」から「ありがとう」へ。皆様のご協力をよろしくお願いいたします。

【受け取りできる食品】

- 常温で保存できる ● 開封されていない ● 賞味期限が明記され、残り2か月以上ある

例：米、缶詰（肉・魚・野菜・果物）、インスタント・レトルト食品、パスタ等の乾物、醤油・味噌・砂糖等の調味料

※ただし、アルコール類、賞味期限の記載がないもの（米等を除く）、外装が破れているものは受け取り出来ません。

特に『お米』『インスタント食品』『缶詰』『レトルト食品』を求めています！



シニア・スマホ教室を開催しました ~前期~

シニア・スマホ教室は昨年度も開催し、大好評をいただきました。今年度も全4回で開催いたします。

前期の第1回邑智会場を6月21日に保健福祉センター、大和会場を7月5日に大和事務所にて開催しました。

後期を9月から予定しております。前期同様全4回となります。7月20日から募集を開始します。本日、案内チラシを配布しました。皆様のご参加をお待ちしております。

あ〜来て良かった!!



写真を募集しています!!

皆さんが撮影された、美郷町の写真を募集しています。テーマは自由です。応募いただきました写真は、広報にて掲載させていただきます。



自由な活動応援金申請受付中



- 目的 美郷町民が主体となり、仲間・役割づくり、見守り等を目的とし活動する団体等に交付することにより、活性化・地域づくりの向上に資することを目的とする。
- 応援対象の要件 美郷町民5名以上の民間グループ・民間団体。年間6回以上の活動を計画実施。
- 応援金額 5千円（使途については限定しない）
- 実施期間 令和4年4月1日から令和5年3月31日まで
- 応募方法他 所定の「申請書」を令和4年9月30日迄に提出。精査の後、翌月に交付。事業実施期間後、所定の「報告書」を提出。
※所定の「申請書」「報告書」はHPからダウンロードできます。各交流センター、社協にも備えています。

グランドゴルフ交流会開催!! in 防災公園 (5月24日)



美郷町老人クラブ会員33名の参加のもと、開催しました。昨年度は開会式の中止や人数を制限する等の制約がありましたが、マスクや消毒等の感染対策を徹底し、人数制限を設けることもなく、開会式も執り行いました。気温30℃近くまで上がった晴天の空の下でプレーを楽しまれました。充実した交流会となりました。



しまねの福祉・保育 職場合同相談会浜田会場にお越しください!

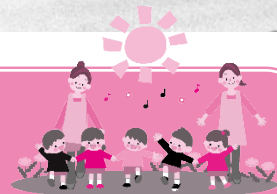

福祉職場に就職を希望する方や令和5年3月卒業見込みの学生への就職支援を目的に開催します。無資格・未経験の方、他業種からの転職をお考えの方も歓迎です!

- 期日・会場 場所：いわみーる（島根県浜田市野原町 1826-1）
日時：令和4年8月12日（金）13:30～15:30（受付 13:00～）
- 内容 ○事業所PRコーナー（動画上映） ○就職支援機関等による個別相談コーナー
○事業所による就職面談コーナー
・島根県福祉人材センター ・ハローワーク
・介護・保育の就職、就学に関する貸付資金相談コーナー
- 申込方法 島根県福祉人材センターホームページの特設ページをご確認ください。
※事前申込特典としてオリジナルグッズをプレゼント!
参加法人との相談については事前予約制（先着順）とします。
※参加無料、事前申込必要
- 問合せ先 社会福祉法人 島根県社会福祉協議会（島根県福祉人材センター 石見分室）
電話：0855-24-9340
ホームページ：https://www.shimane-fjc.com

デイサービスセンター つくし苑 NEWS



石見ワイナリーホテル美郷

お隣さん、「こ～んにちは～！」
いつもとは逆の景色で最高でした☆



つくし農苑



苺もマメ(豆)に収穫いたします(笑)

顔より大きい まげなキャベツ!
いただきま～す♡



甘くておいしい新玉ねぎ♪ 大収穫でした!



農作業はやっぱりお手のもの♪
流石、プロです!



8・9月の予定



8月	
9日	くらしの法律相談
12日	おでかけ支援 (粕洲・浜原・都賀西・上野)
16日	おでかけ支援 (沢谷・地頭所・港・小谷・都賀本郷・長藤)
18日	おでかけ支援 (潮・曲利・都賀行)
26日	おでかけ支援 (粕洲・浜原・都賀西・上野)
29日	おでかけ支援 (沢谷・地頭所・港・小谷・都賀本郷・長藤)
30日	おでかけ支援 (潮・曲利・都賀行)

9月	
13日	くらしの法律相談 おでかけ支援 (都賀西・上野)
14日	おでかけ支援 (粕洲・浜原)
15日	おでかけ支援 (都賀本郷・長藤)
16日	おでかけ支援 (沢谷・地頭所・港・小谷・潮・曲利・都賀行)
21日	おでかけ支援 (粕洲・浜原)
22日	おでかけ支援 (都賀西・上野)
26日	おでかけ支援 (沢谷・地頭所・港・小谷・都賀本郷・長藤)
27日	おでかけ支援 (潮・曲利・都賀行)

第10回

みさとお元気 JYUZU つなぎ

お元気な友だちを紹介して頂き、健康の秘訣などをうかがいます。

かどた あけこ ふくだ みちえ
【門田明子さん⇒福田美智江さん】



ふくだ みちえ
福田 美智江さん 79歳 (吾郷)

毎朝、新聞を読む事が日課です。『気ままに生きる』で日々楽しく生活しています。毎週水曜日、青空クラフトへお弁当やおやつを持ち寄り、猪皮製品の制作を楽しんでいます。料理をすることが好きなので、よくお友達に振舞います。月3回のニコニコ体操、グラウンドゴルフ、短歌教室などにも通っています。昨年からは、自治会の役員を引き受けました。配布物の仕分作業が脳トレになればと思っています。これからもお元気でお過ごしてください。

やってみよう! 頭の体操!!

問題

①~③の説明とA~Cの四文字熟語を正しい組み合わせにしてください。

- | | |
|----------------------|----------|
| ① 心が落ち着いて感情的にならない ● | ● A 面目躍如 |
| ② 止めたいほど勢いがあること ● | ● B 冷静沉着 |
| ③ 世間の評価に相応しく活躍すること ● | ● C 破竹之勢 |

前回の解答

マッチ棒5本を使って左向きの馬を作りました。マッチ棒を1本だけを動かして馬を右向きに変えてください。地面の位置が変わるのはOKです。

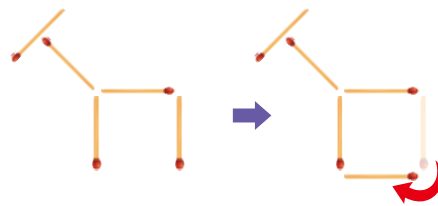

第17回

社協って何しとるん?

美郷町シルバー人材センター

概ね60歳以上の健康で働く意欲と技術のある高齢者の会員で構成された団体です。草刈りや障子張り、お墓の掃除、ハチの巣駆除等で多くの会員が活躍中です。会員は随時募集しています。作業のご依頼は **TEL 0855-75-1345** までお願いします。作業の内容により、料金は異なりますので、作業をご希望の場合はまずご連絡ください。

作業例) 草刈り : 1時間 1,500円 (燃料費込み)
剪定 : 1時間 1,720円 (燃料費込み)



はじめのたんじょうび 令和3年9・10月生れの赤ちゃんを募集中!!

令和4年9月に発行されるみさと社協だよりころ97号に掲載を希望される方はご連絡下さい。

- 応募締切 令和4年8月11日(木)
- 問い合わせ・申込 TEL 0855-75-1345
- メール : fukushi@misato-shakyo.jp



困った時は、お電話ください

社協事業・介護保険・相談・苦情… **0855-75-1345**
夜間・休日… **080-2890-8683**
メール : fukushi@misato-shakyo.jp

※美郷町社会福祉協議会のホームページもぜひご覧ください。



島根 美郷 社協

